

## Edito

La newsletter du CENTRE HOSPITALIER DE ROCHEFORT est diffusée aux médecins généralistes et spécialistes du bassin rochefortais.

Elle constitue un support de communication supplémentaire entre le Centre Hospitalier et les praticiens de ville pour tout ce qui concerne l'actualité à caractère médical de l'établissement.

M. Pierrick DIEUMEGARD, Directeur  
Dr. Jean-Marc EVEN, Président de la CME

## Les informations médicales du Centre Hospitalier

### • L'oto-rhino-laryngologie

Secrétariat et rendez-vous : 05 46 88 54 27  
[sec.medor@ch-rochefort.fr](mailto:sec.medor@ch-rochefort.fr)

Le Docteur Guillaume ALLANO a rejoint le Groupe Hospitalier La Rochelle-Ré-Aunis il y a 4 ans et a été nommé Chef de Service de l'Unité d'ORL à l'été 2011.



Depuis le 6 novembre 2012, il intervient le mardi au Centre Hospitalier de Rochefort. Il y effectue des consultations et une activité opératoire en chirurgie ambulatoire en ORL adulte et pédiatrique, ainsi qu'en pathologie tumorale de la face et du cou.

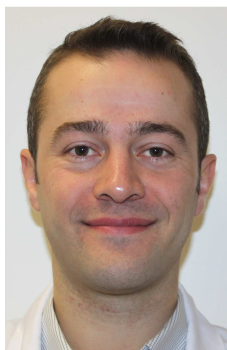

Le Docteur Jean-Paul TRIJOLET est titulaire de diplômes universitaires de cancérologie ORL, de rhinologie et de chirurgie de l'oreille moyenne. Il a exercé en qualité de Chef de clinique au CHU de Tours et a rejoint le Groupe Hospitalier La Rochelle-Ré-Aunis le 3 janvier 2013.

Depuis le 10 janvier 2013, il réalise, une journée par semaine, des consultations et une activité opératoire d'ORL au sein du Centre Hospitalier de Rochefort.

Le Docteur Anne-Laure CAPITAINÉ a suivi ses études de médecine à Lille puis son internat au CHU de Poitiers.



Elle est titulaire de plusieurs DU (d'imagerie ORL et cervico-faciale, de l'oreille moyenne, d'audiophonologie de l'enfant) et d'un DIU de réhabilitation de l'audition.

Assistante à temps partagé entre le CHU de Poitiers et le Centre Hospitalier de La Rochelle pendant 2 ans, elle a rejoint le service ORL du Groupe Hospitalier La Rochelle-Ré-Aunis, en qualité de praticien depuis le 1<sup>er</sup> novembre 2012.

Depuis mai 2013, le Docteur CAPITAINÉ intervient au Centre Hospitalier de Rochefort en consultations d'ORL générale et en interventions de chirurgie ambulatoire.

Elle développe également, avec ses collègues pédiatres, le dépistage de la surdité chez le nouveau né.

Le Docteur Sami TURKI, Praticien au sein du Groupe Hospitalier La Rochelle-Ré-Aunis, intervient également au Centre Hospitalier de Rochefort.

Le Docteur Benoît DRIEU LA ROCHELLE a suivi ses études à Paris où il a obtenu son diplôme d'ORL en 1990. Qualifié en chirurgie cervico-faciale, il s'est installé à Rochefort en 1998 et y exerce une activité libérale. Il effectue des vacations au sein du Centre Hospitalier ainsi que des interventions sur le plateau technique opératoire de l'établissement : actes de chirurgie ORL classique et pédiatrique, sinusite chronique par voie endonasale, chirurgie de l'oreille et cervico-faciale (à l'exception de la cancérologie), chirurgie de l'oreille décollée chez l'enfant.

L'offre de soins du Centre Hospitalier de Rochefort également assurée, en chirurgie, par le Docteur Jean-Claude VAUTEY.

Les consultations se déroulent à son cabinet situé 16 avenue Marcel Dassault, Escalier 9 à Rochefort.

Les rendez-vous peuvent être pris au 05 46 84 69 26.

Les dépistages et la prise en charge des apnées du sommeil y sont notamment assurés.

#### Jours de consultation

Lundi : Dr Sami TURKI

Mardi : Dr Anne-Laure CAPITAIN

Mercredi : Dr Jean-Paul TRIJOLET

Jeudi : Dr Guillaume ALLANO

Vendredi : Dr DRIEU LA ROCHELLE

Secrétariat et rendez-vous : 05 46 88 54 27

[sec.medor@ch-rochefort.fr](mailto:sec.medor@ch-rochefort.fr)

Plus d'infos sur le site [www.ch-rochefort.fr](http://www.ch-rochefort.fr)